

- 1 – Zaprawa klejąca
- 2 – Izolacja termiczna
- 3 – Narożnik metalowy fabrycznie oklejony siatką
- 4 – Zaprawa zbrojona siatką z włókna szklanego
- 5 – Farba gruntująca
- 6 – Wyprawa elewacyjna
- 7 – Akryl

INWESTO Zenon Solczak ul. Mikołaja Kopernika 9, lok. 4, 05-120 Legionowo	
Nazwa obiektu: Centrum Kształcenia Zawodowego i Ustawicznego Nr 1	
Adres: ul. Księcia Janusza 45/47, 01-452 Warszawa	
Tytuł rysunku: Docieplenie nadproża	
Projektant: mgr inż. arch. Katarzyna Białek Nr uprawnień/specjalność: upr. nr Wa-224/01/architektoniczna	
Sprawdzający: mgr inż. arch. Radosław Guzowski Nr uprawnień/specjalność: upr. nr 44/01/OL/architektoniczna	
Opracowała: mgr inż. Agata Grobicka	
Data: 1 marca 2017 r.	Nr rysunku: 1

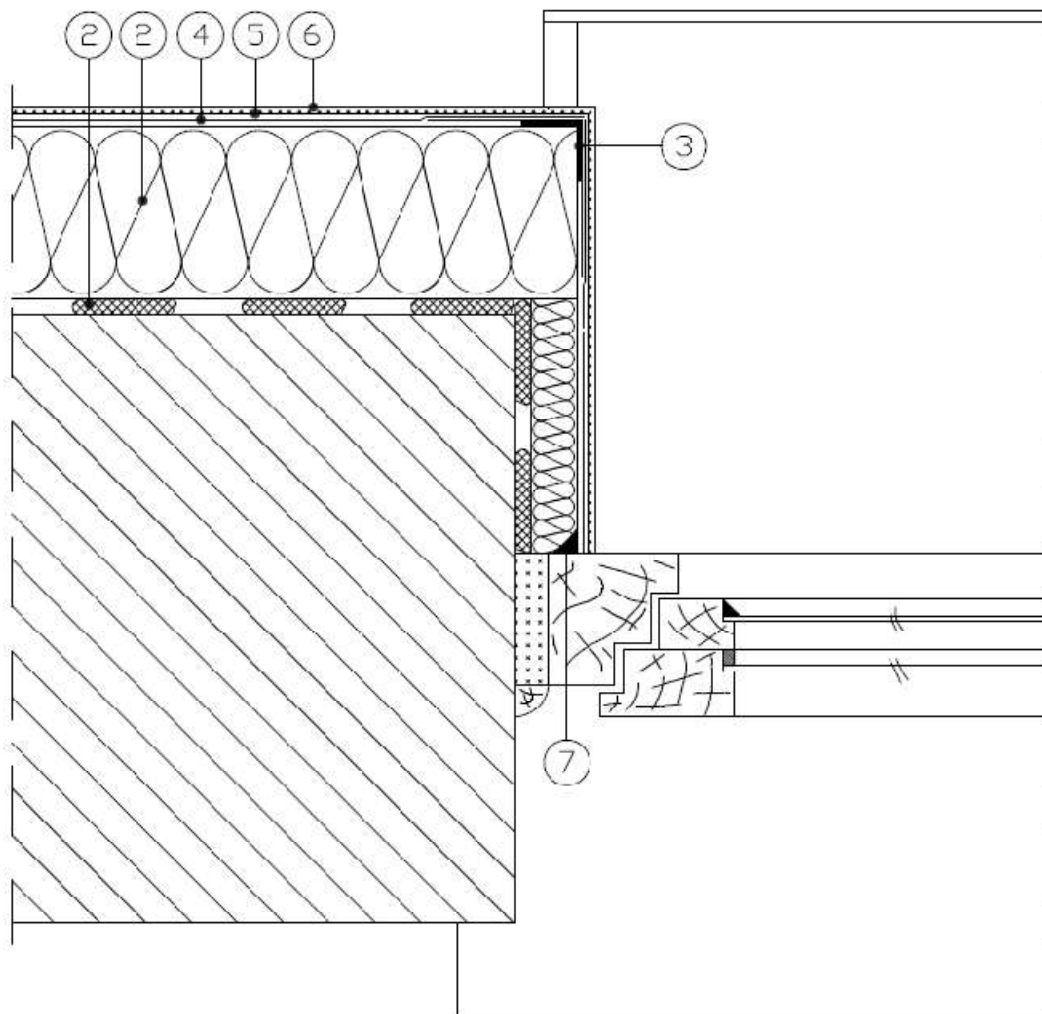

- 1 – Zaprawa klejącą
- 2 – Izolacja termiczna
- 3 – Narożnik metalowy fabrycznie oklejony siatką
- 4 – Zaprawa zbrojona siatką z włókna szklanego
- 5 – Farba gruntująca
- 6 – Wyprawa elewacyjna
- 7 – Akryl

INWESTO Zenon Solczak ul. Mikołaja Kopernika 9, lok. 4, 05-120 Legionowo	
Nazwa obiektu: Centrum Kształcenia Zawodowego i Ustawicznego Nr 1	
Adres: ul. Księcia Janusza 45/47, 01-452 Warszawa	
Tytuł rysunku: Docieplenie ościeży okiennych	
Projektant: mgr inż. arch. Katarzyna Białek Nr uprawnień/specjalność: upr. nr Wa-224/01/architektoniczna	
Sprawdzający: mgr inż. arch. Radosław Guzowski Nr uprawnień/specjalność: upr. nr 44/01/OL/architektoniczna	
Opracowała: mgr inż. Agata Grobicka	
Data: 1 marca 2017 r.	Nr rysunku: 2

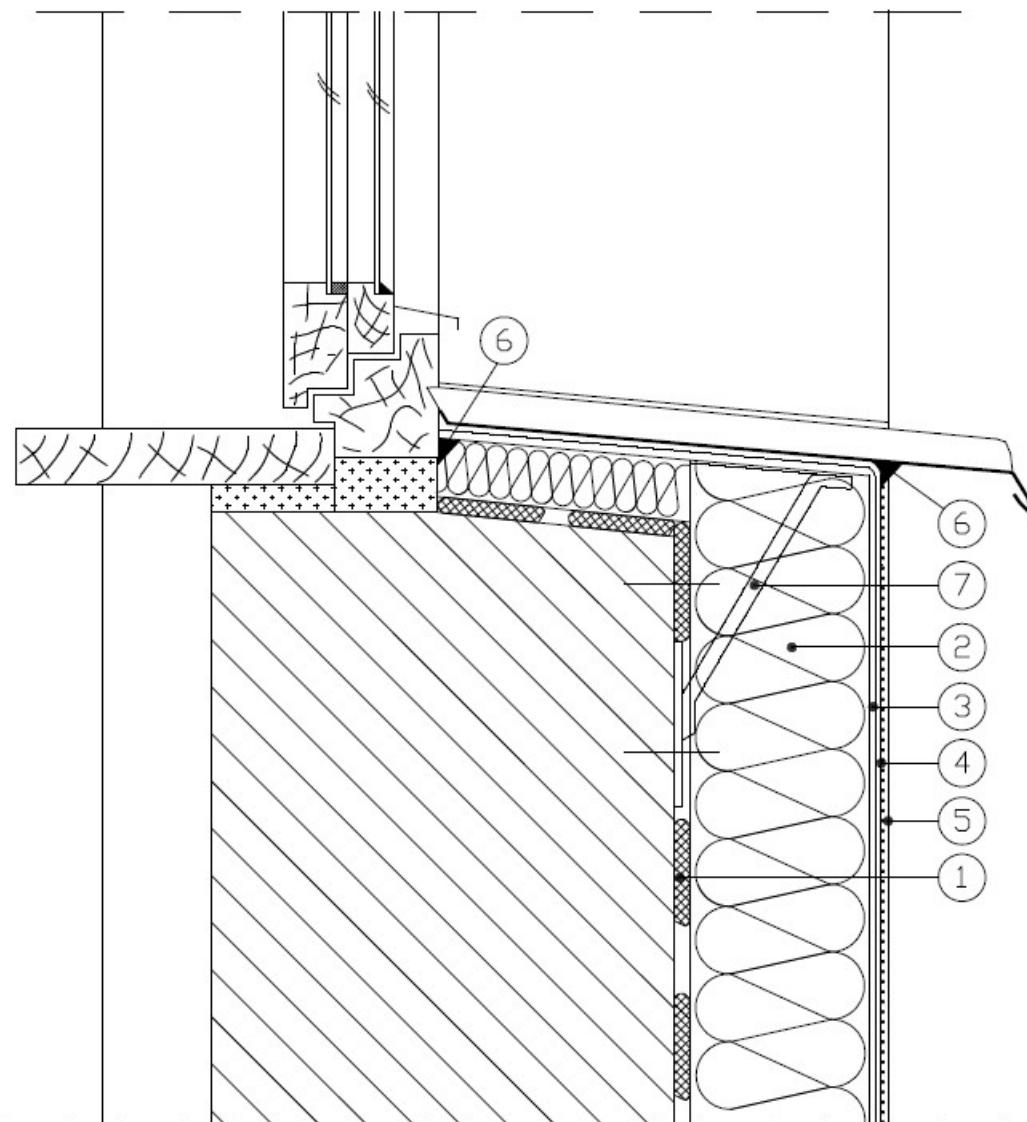

- 1 – Zaprawa klejącą
- 2 – Izolacja termiczna
- 3 – Zaprawa zbrojona siatką z włókna szklanego
- 4 – Farba gruntująca
- 5 – Wyprawa elewacyjna
- 6 – Akryl
- 6 – Wspornik systemowy parapetu

INWESTO Zenon Solczak ul. Mikołaja Kopernika 9, lok. 4, 05-120 Legionowo	
Nazwa obiektu: Centrum Kształcenia Zawodowego i Ustawicznego Nr 1	
Adres: ul. Księcia Janusza 45/47, 01-452 Warszawa	
Tytuł rysunku: Docieplenie muru podokiennego	
Projektant: mgr inż. arch. Katarzyna Białek Nr uprawnień/specjalność: upr. nr Wa-224/01/architektoniczna	
Sprawdzający: mgr inż. arch. Radosław Guzowski Nr uprawnień/specjalność: upr. nr 44/01/OL/architektoniczna	
Opracowała: mgr inż. Agata Grobicka	
Data: 1 marca 2017 r.	Nr rysunku: 3

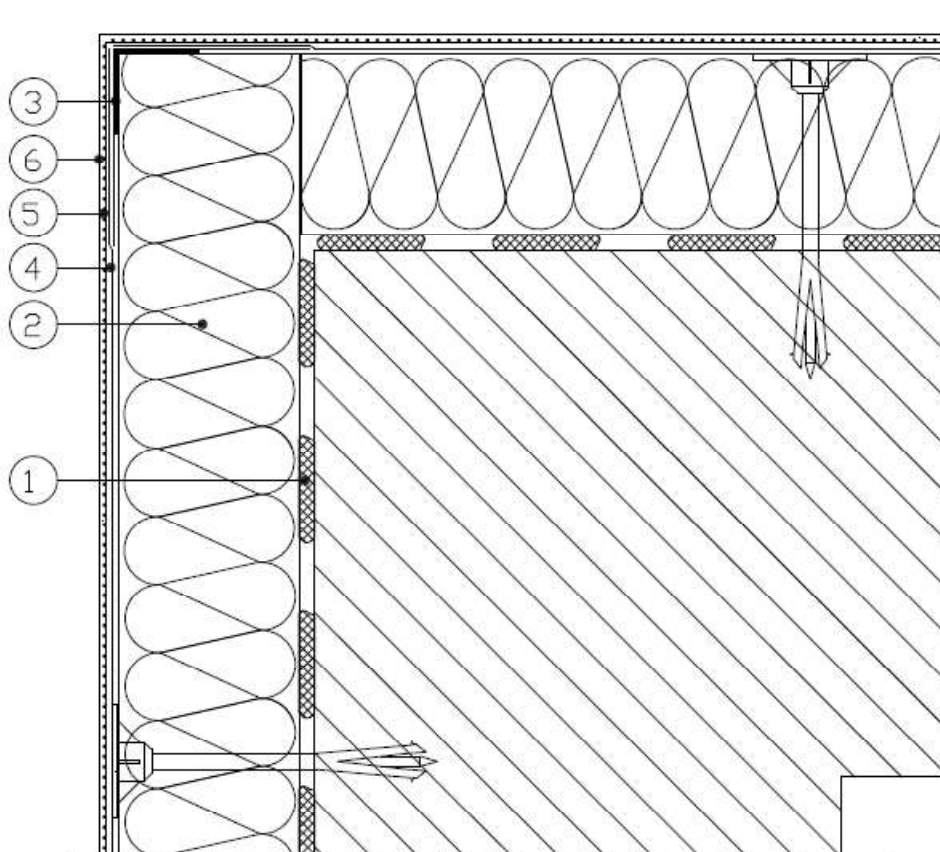

- 1 – Zaprawa klejącą
- 2 – Izolacja termiczna
- 3 – Narożnik metalowy fabrycznie oklejony siatką
- 4 – Zaprawa zbrojona siatką z włókna szklanego
- 5 – Farba gruntująca
- 6 – Wyprawa elewacyjna

INWESTO Zenon Solczak ul. Mikołaja Kopernika 9, lok. 4, 05-120 Legionowo	
Nazwa obiektu: Centrum Kształcenia Zawodowego i Ustawicznego Nr 1	
Adres: ul. Księcia Janusza 45/47, 01-452 Warszawa	
Tytuł rysunku: Docieplenie wypukłej krawędzi budynku	
Projektant: mgr inż. arch. Katarzyna Białek Nr uprawnień/specjalność: upr. nr Wa-224/01/architektoniczna	
Sprawdzający: mgr inż. arch. Radosław Guzowski Nr uprawnień/specjalność: upr. nr 44/01/OL/architektoniczna	
Opracowała: mgr inż. Agata Grobicka	
Data: 1 marca 2017 r.	Nr rysunku: 4

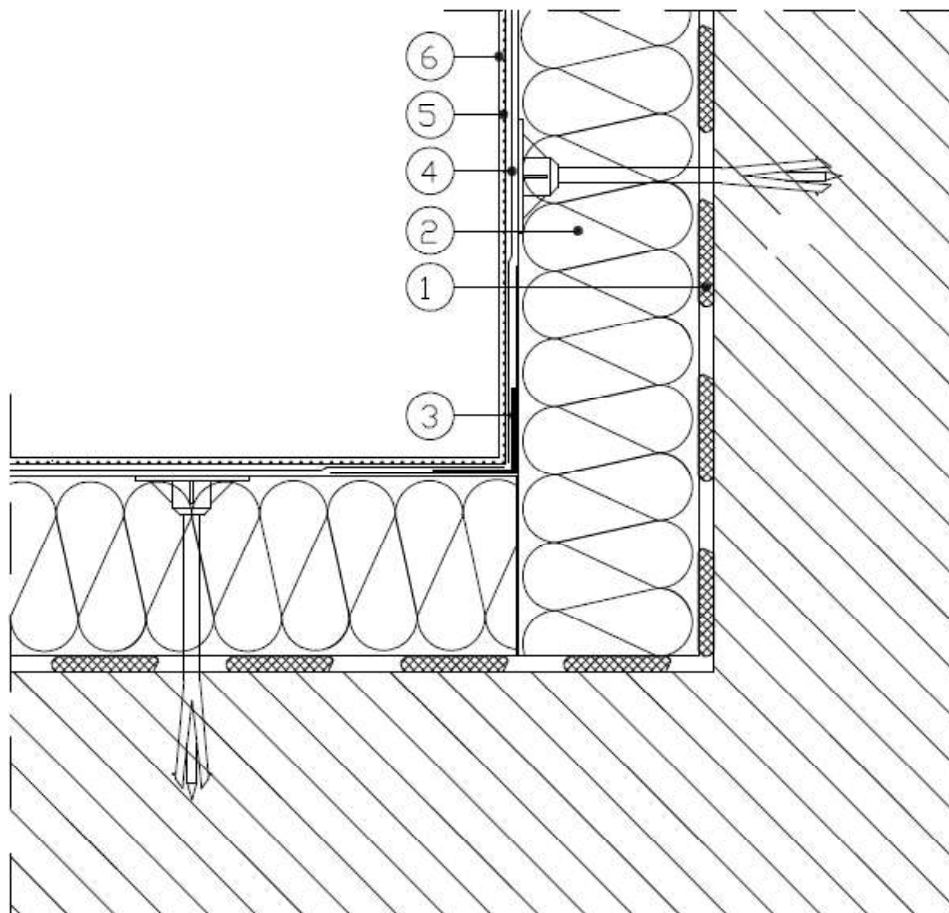

- 1 – Zaprawa klejącą
- 2 – Izolacja termiczna
- 3 – Narożnik metalowy fabrycznie oklejony siatką
- 4 – Zaprawa zbrojona siatką z włókna szklanego
- 5 – Farba gruntująca
- 6 – Wyprawa elewacyjna

INWESTO Zenon Solczak ul. Mikołaja Kopernika 9, lok. 4, 05-120 Legionowo	
Nazwa obiektu: Centrum Kształcenia Zawodowego i Ustawicznego Nr 1	
Adres: ul. Księcia Janusza 45/47, 01-452 Warszawa	
Tytuł rysunku: Docieplenie wklęsłej krawędzi budynku	
Projektant: mgr inż. arch. Katarzyna Białek Nr uprawnień/specjalność: upr. nr Wa-224/01/architektoniczna	
Sprawdzający: mgr inż. arch. Radosław Guzowski Nr uprawnień/specjalność: upr. nr 44/01/OL/architektoniczna	
Opracowała: mgr inż. Agata Grobicka	
Data: 1 marca 2017 r.	Nr rysunku: 5

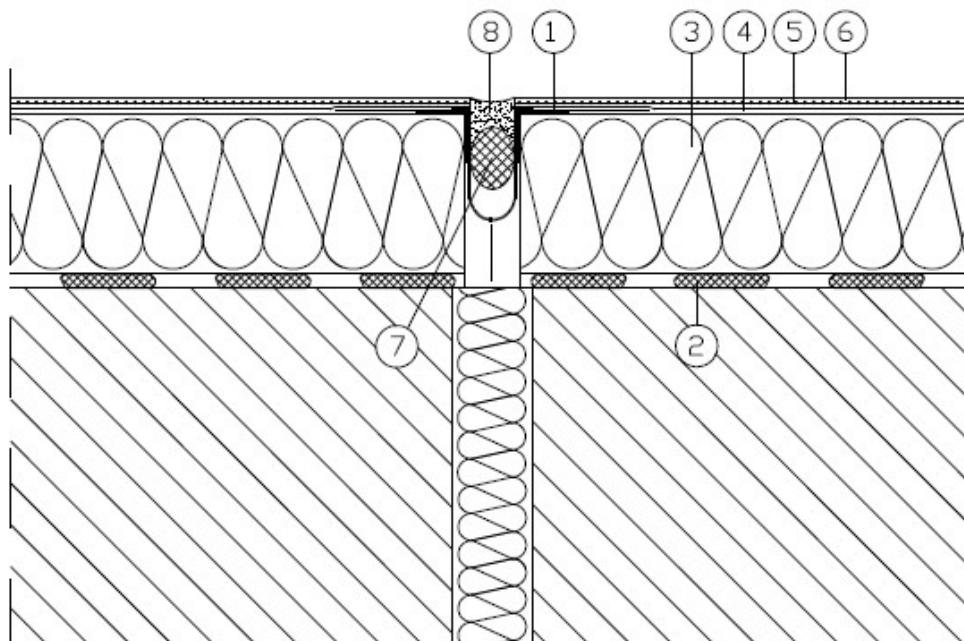

- 1 – Taśma dylatacyjna
- 2 – Zaprawa klejąca
- 3 – Izolacja termiczna
- 4 – Zaprawa zbrojona siatką z włókna szklanego
- 5 – Farba gruntująca
- 6 – Wyprawa elewacyjna
- 7 – Sznur dylatacyjny
- 8 – Uszczelniacz poliuretanowy

INWESTO Zenon Solczak ul. Mikołaja Kopernika 9, lok. 4, 05-120 Legionowo	
Nazwa obiektu: Centrum Kształcenia Zawodowego i Ustawicznego Nr 1	
Adres: ul. Księcia Janusza 45/47, 01-452 Warszawa	
Tytuł rysunku: Uszczelnienie dylatacji	
Projektant: mgr inż. arch. Katarzyna Białek Nr uprawnień/specjalność: upr. nr Wa-224/01/architektoniczna	
Sprawdzający: mgr inż. arch. Radosław Guzowski Nr uprawnień/specjalność: upr. nr 44/01/OL/architektoniczna	
Opracowała: mgr inż. Agata Grobicka	
Data: 1 marca 2017 r.	Nr rysunku: 6

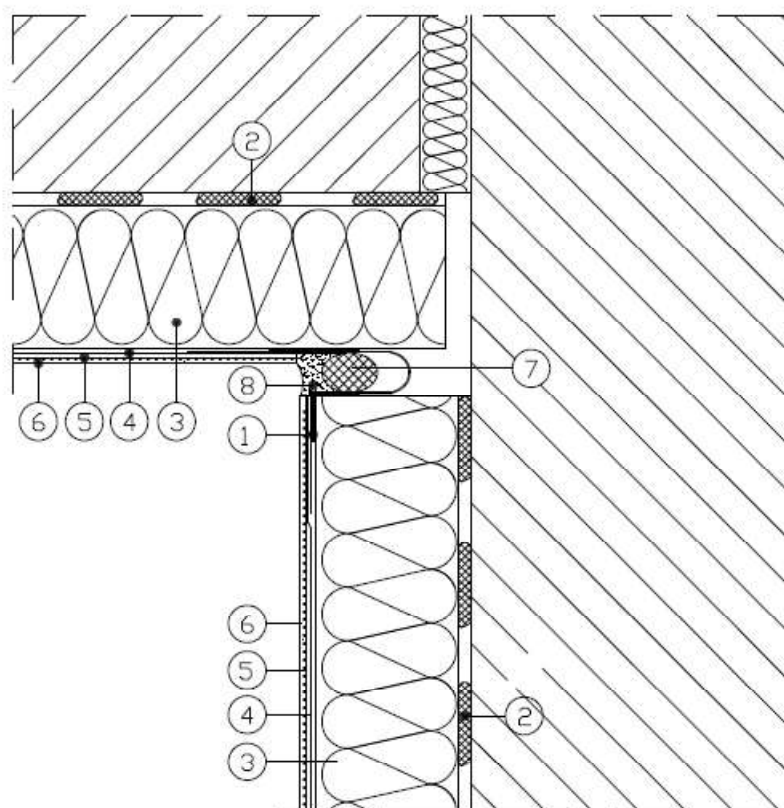

- 1 – Taśma dylatacyjna
- 2 – Zaprawa klejąca
- 3 – Izolacja termiczna
- 4 – Zaprawa zbrojona siatką z włókna szklanego
- 5 – Farba gruntująca
- 6 – Wyprawa elewacyjna
- 7 – Sznur dylatacyjny
- 8 – Uszczelniacz poliuretanowy

INWESTO Zenon Solczak ul. Mikołaja Kopernika 9, lok. 4, 05-120 Legionowo	
Nazwa obiektu: Centrum Kształcenia Zawodowego i Ustawicznego Nr 1	
Adres: ul. Księcia Janusza 45/47, 01-452 Warszawa	
Tytuł rysunku: Uszczelnienie dylatacji narożnej	
Projektant: mgr inż. arch. Katarzyna Białek Nr uprawnień/specjalność: upr. nr Wa-224/01/architektoniczna	
Sprawdzający: mgr inż. arch. Radosław Guzowski Nr uprawnień/specjalność: upr. nr 44/01/OL/architektoniczna	
Opracowała: mgr inż. Agata Grobicka	
Data: 1 marca 2017 r.	Nr rysunku: 7

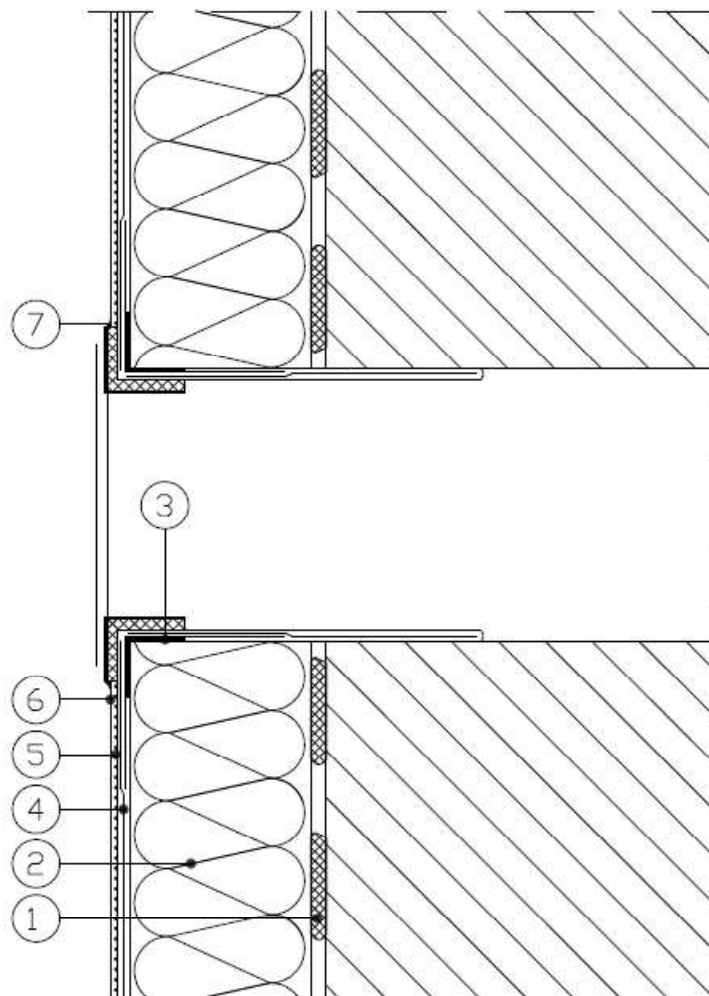

- 1 – Zaprawa klejącą
- 2 – Izolacja termiczna
- 3 – Narożnik metalowy fabrycznie oklejony siatką
- 4 – Zaprawa zbrojona siatką z włókna szklanego
- 5 – Farba gruntująca
- 6 – Wyprawa elewacyjna
- 7 – Akryl

INWESTO Zenon Solczak ul. Mikołaja Kopernika 9, lok. 4, 05-120 Legionowo	
Nazwa obiektu: Centrum Kształcenia Zawodowego i Ustawicznego Nr 1	
Adres: ul. Księcia Janusza 45/47, 01-452 Warszawa	
Tytuł rysunku: Połączenie z kratką wentylacyjną	
Projektant: mgr inż. arch. Katarzyna Białek Nr uprawnień/specjalność: upr. nr Wa-224/01/architektoniczna	
Sprawdzający: mgr inż. arch. Radosław Guzowski Nr uprawnień/specjalność: upr. nr 44/01/OL/architektoniczna	
Opracowała: mgr inż. Agata Grobicka	
Data: 1 marca 2017 r.	Nr rysunku: 8

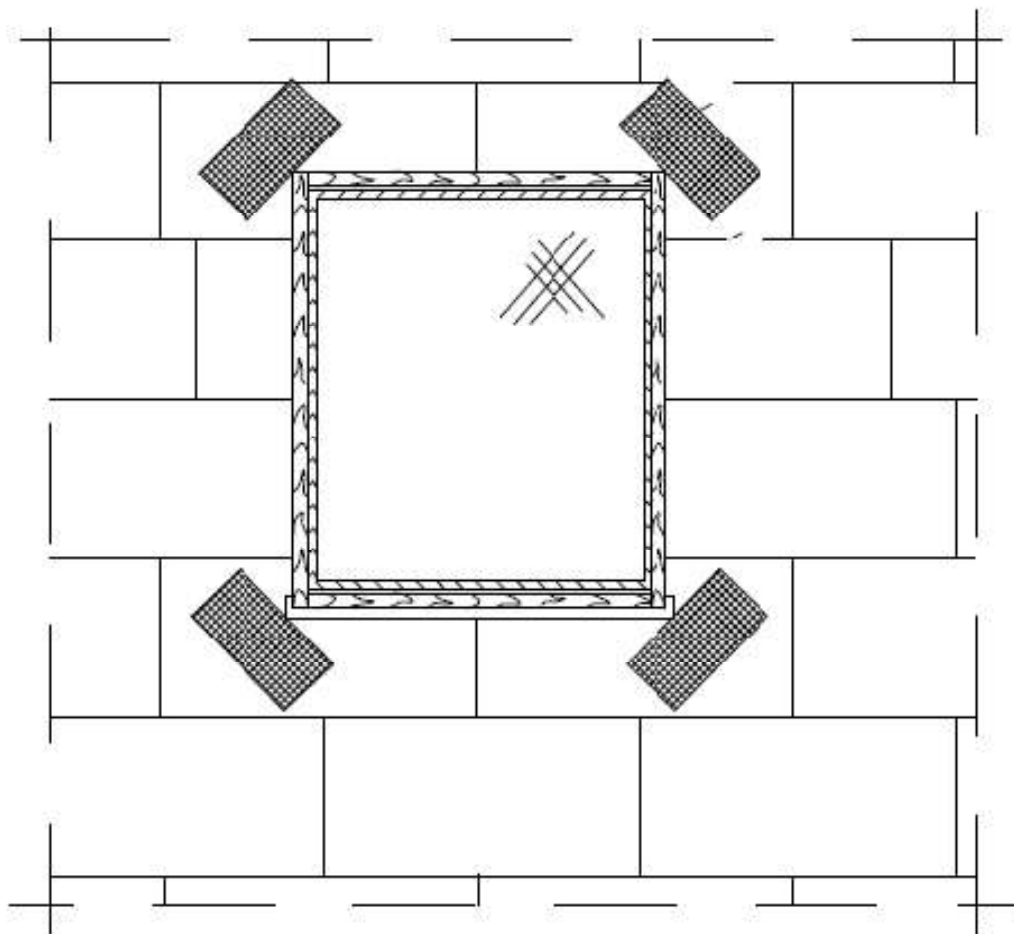

INWESTO Zenon Solczak ul. Mikołaja Kopernika 9, lok. 4, 05-120 Legionowo	
Nazwa obiektu: Centrum Kształcenia Zawodowego i Ustawicznego Nr 1	
Adres: ul. Księcia Janusza 45/47, 01-452 Warszawa	
Tytuł rysunku: Dodatkowe wzmocnienie warstwy zbrojonej w narożnikach otworów okiennych i drzwiowych	
Projektant: mgr inż. arch. Katarzyna Białek Nr uprawnień/specjalność: upr. nr Wa-224/01/architektoniczna	
Sprawdzający: mgr inż. arch. Radosław Guzowski Nr uprawnień/specjalność: upr. nr 44/01/OL/architektoniczna	
Opracowała: mgr inż. Agata Grobicka	
Data: 1 marca 2017 r.	Nr rysunku: 9